

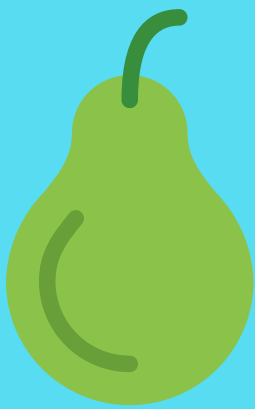

# What Is WIC?



## 1.) WHAT DO I GET WITH WIC

- Healthy food for moms infants and children
- Nutrition counseling
- Breast-feeding support
- Breast pumps
- Community referrals
- Caring and dedicated staff

## 2.) AM I ELIGIBLE?

To be Eligible you must:

1. Be pregnant, recently pregnant or a breast-feeding woman, infant or child under age 5.
2. Have a moderately low income or receive TANF, SNAP or Medicaid Benefits.
3. Be determined to have a nutritional risk

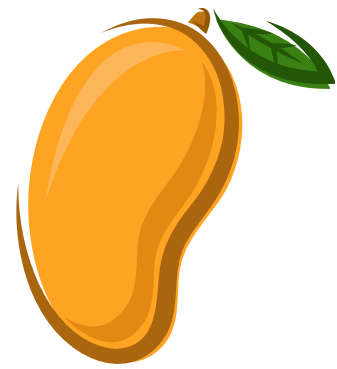

## 3.) 5 CONVENIENT LOCATIONS

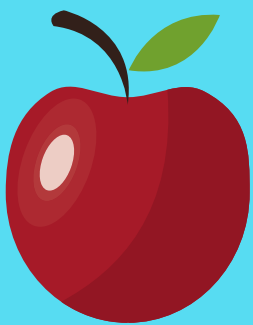

**SAHARA** - 1000 E. Sahara Ave., #101, 89104

702-385-2100

**NORTH** - 3601 N. Las Vegas Blvd., #102, 89115

702-643-2515

**MEADOWS** - 3838 Meadows Lane, 89107

702-646-5600

**NELLIS AIRFORCE BASE** - Bldg. 340 - 4311 Carswell, 89191

702-643-3465

**MESQUITE** - 355 W. Mesquite Blvd., #D15, 89027

702-346-3030

## 4.) WIC INCOME GUIDELINES

Family Size	Monthly Gross Income*	Yearly Size Gross Income*
1.....	\$ 2,096.....	\$ 25,142
2.....	\$ 2,823.....	\$ 33,874
3.....	\$ 3,551.....	\$ 42,606
4.....	\$ 4,279.....	\$ 51,338
5.....	\$ 5,006.....	\$ 60,070
6.....	\$ 5,734.....	\$ 68,802
7.....	\$ 6,462.....	\$ 77,534
8.....	\$ 7,189.....	\$ 86,266

For each additional family member at \$728 (monthly) or \$8,732 (yearly)

\*Gross Income is before taxes are deducted

**Need help?** If you have difficulty understanding English or have a disability, free language assistance or other aids and services are available upon request. Please let WIC staff know or contact your local WIC Clinic.

This institution is an equal opportunity provider.



# ¿QUE ES WIC?

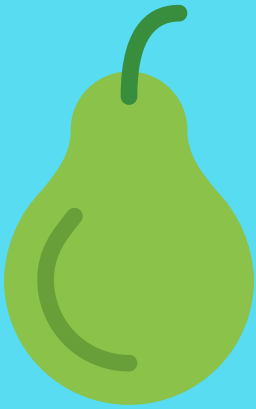

## 1.) ¿ QUE RECIBO CON WIC?

- Comidas saludables para mamás y bebés
- Consejos de nutrición y salud
- Consejos de lactancia materna y ayuda con bomba de lactancia
- Referencias para obtener otros servicios
- Personal comprensivo y amable

## 2.) ¿ PARA SER ELEGIBLE?

1. Debe de estar embarazada o estar amamantando, o tener hijo/a menores de 5 años.
2. Tener un ingreso bajo, o estar recibiendo beneficios de gobierno (TANF, SNAP o Medicaid)
3. Tener un riesgo nutricional

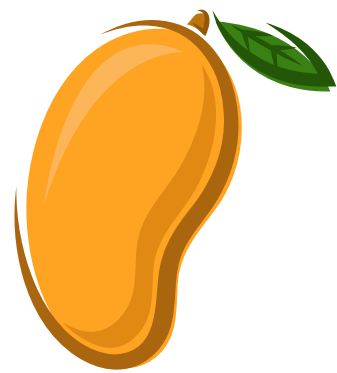

## 3.) 5 UBICACIONES CONVENIENTES

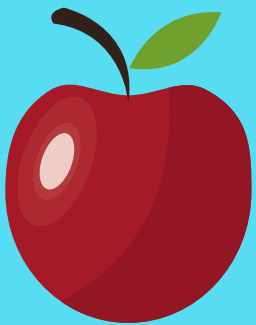

**SAHARA** - 1000 E. Sahara Ave., #101, 89104

☎ 702-385-2100

**NORTH** - 3601 N. Las Vegas Blvd., #102, 89115

☎ 702-643-2515

**MEADOWS** - 3838 Meadows Lane, 89107

☎ 702-646-5600

**NELLIS AIRFORCE BASE** - Bldg. 340 - 4311 Carswell, 89191

☎ 702-643-3465

**MESQUITE** - 355 W. Mesquite Blvd., #D15, 89027

☎ 702-346-3030

## 4.) GUIA DE INGRESOS

Tamano de Familia	Ingreso Mensual*	Ingreso Anual*
1.....	\$ 2,096.....	\$ 25,142
2.....	\$ 2,823.....	\$ 33,874
3.....	\$ 3,551.....	\$ 42,606
4.....	\$ 4,279.....	\$ 51,338
5.....	\$ 5,006.....	\$ 60,070
6.....	\$ 5,734.....	\$ 68,802
7.....	\$ 6,462.....	\$ 77,534
8.....	\$ 7,189.....	\$ 86,266

Para cada miembro de familia adicional agregue \$728 (mensual) o \$8,732 (anual)

\*Ingreso es antes de que se deduzcan los impuestos

**¿Necesita ayuda?** Si tiene dificultades entendiendo el inglés o tiene alguna discapacidad, hay asistencia lingüística gratuita u otras ayudas y servicios disponibles. Por favor de hacer saber a un empleado de WIC o comuníquese con su clínica local de WIC.

Esta institución es un proveedor de igualdad de oportunidades.