

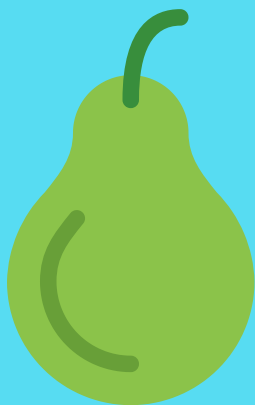

What Is WIC?



1.) WHAT DO I GET WITH WIC

- Healthy food for moms infants and children
- Nutrition counseling
- Breast-feeding support
- Breast pumps
- Community referrals
- Caring and dedicated staff

2.) AM I ELIGIBLE?

To be Eligible you must:

1. Be pregnant, recently pregnant or a breast-feeding woman, infant or child under age 5.
2. Have a moderately low income or receive TANF, SNAP or Medicaid Benefits.
3. Be determined to have a nutritional risk

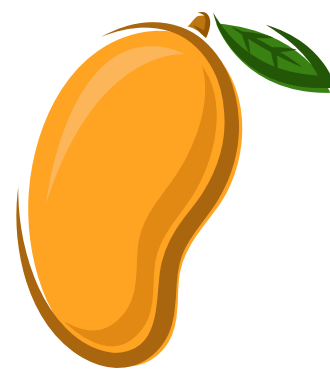

3.) 5 CONVENIENT LOCATIONS

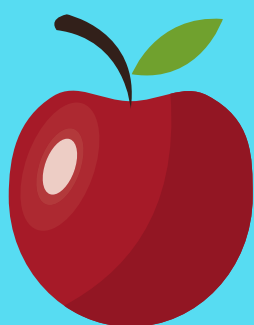

SAHARA - 1000 E. Sahara Ave., #101, 89104

 702-385-2100

NORTH - 3601 N. Las Vegas Blvd., #102, 89115

 702-643-2515

MEADOWS - 3838 Meadows Lane, 89107

 702-646-5600

NELLIS AIRFORCE BASE - Bldg. 340 - 4311 Carswell, 89191

 702-643-3465

MESQUITE - 355 W. Mesquite Blvd., #D15, 89027

 702-346-3030

4.) WIC INCOME GUIDELINES

Family Size	Monthly Gross Income*	Yearly Size Gross Income*
1.....	\$ 1,986.....	\$ 23,828
2.....	\$ 2,686.....	\$ 32,227
3.....	\$ 3,386.....	\$ 40,626
4.....	\$ 4,086.....	\$ 49,025
5.....	\$ 4,786.....	\$ 57,424
6.....	\$ 5,486.....	\$ 65,823
7.....	\$ 6,186.....	\$ 74,222
8.....	\$ 6,886.....	\$ 82,621

For each additional family member at \$700 (monthly) or \$8,399 (yearly)

*Gross Income is before taxes are deducted

Need help? If you have difficulty understanding English or have a disability, free language assistance or other aids and services are available upon request. Please let WIC staff know or contact your local WIC Clinic.

This institution is an equal opportunity provider.



¿QUE ES WIC?

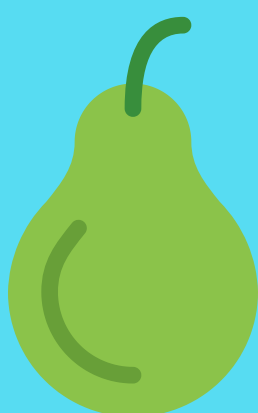

1.) ¿ QUE RECIBO CON WIC?

- Comidas saludables para mamás y bebés
- Consejos de nutrición y salud
- Consejos de lactancia materna y ayuda con bomba de lactacia
- Referencias para obtener otros servicios
- Personal comprensivo y amable

2.) ¿ PARA SER ELEGIBLE?

1. Debe de estar embarazada o estar amamantando, o tener hijo/a menores de 5 años.
2. Tener un ingreso bajo, o estar recibiendo beneficios de gobierno (TANF, SNAP o Medicaid)
3. Tener un riesgo nutricional

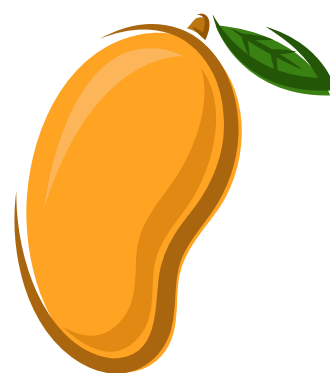

3.) 5 UBICACIONES CONVENIENTES

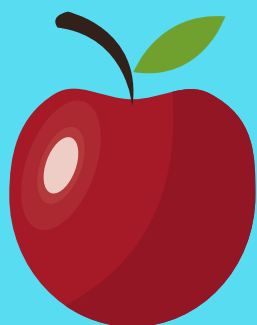

SAHARA - 1000 E. Sahara Ave., #101, 89104

☎ 702-385-2100

NORTH - 3601 N. Las Vegas Blvd., #102, 89115

☎ 702-643-2515

MEADOWS - 3838 Meadows Lane, 89107

☎ 702-646-5600

NELLIS AIRFORCE BASE - Bldg. 340 - 4311 Carswell, 89191

☎ 702-643-3465

MESQUITE - 355 W. Mesquite Blvd., #D15, 89027

☎ 702-346-3030

4.) GUIA DE INGRESOS

Tamano de Familia	Ingreso Mensual*	Ingreso Anual*
1.....	\$ 1,986.....	\$ 23,828
2.....	\$ 2,686.....	\$ 32,227
3.....	\$ 3,386.....	\$ 40,626
4.....	\$ 4,086.....	\$ 49,025
5.....	\$ 4,786.....	\$ 57,424
6.....	\$ 5,486.....	\$ 65,823
7.....	\$ 6,186.....	\$ 74,222
8.....	\$ 6,886.....	\$ 82,621

Para cada miembro de familia adicional agregue \$700 (mensual) o \$8,399 (anual)

*Ingreso es antes de que se deduzcan los impuestos

¿Necesita ayuda? Si tiene dificultades entendiendo el inglés o tiene alguna discapacidad, hay asistencia lingüística gratuita u otras ayudas y servicios disponibles. Por favor de hacer saber a un empleado de WIC o comuníquese con su clínica local de WIC.

Esta institución es un proveedor de igualdad de oportunidades.